



SAĞLIK UYGULAMA TEBLİĞİ

GÜNCELLEME 2019

SISOFT SAĞLIK BİLGİ SİSTEMLERİ
2019 - ANKARA

SUT GÜNCELLEME

Bu dokümanda Sağlık Uygulama Tebliği (SUT) için belirlenmiş yeni fiyatlarının HBYS üzerinden güncellenmesi anlatılacaktır.

Güncellemeyi yapabilmek ilk adım; Menü butonuna, ardından sağ üst köşede yer alan Kontrol Paneli butonuna tıklamaktır.



Görsel 1 – SUT Güncelleme – Erişim I

Açılan Kontrol Paneli formundan ilk olarak Sistem Durumu butonuna, ardından Zamanlanmış Görevler butonuna tıklanır.

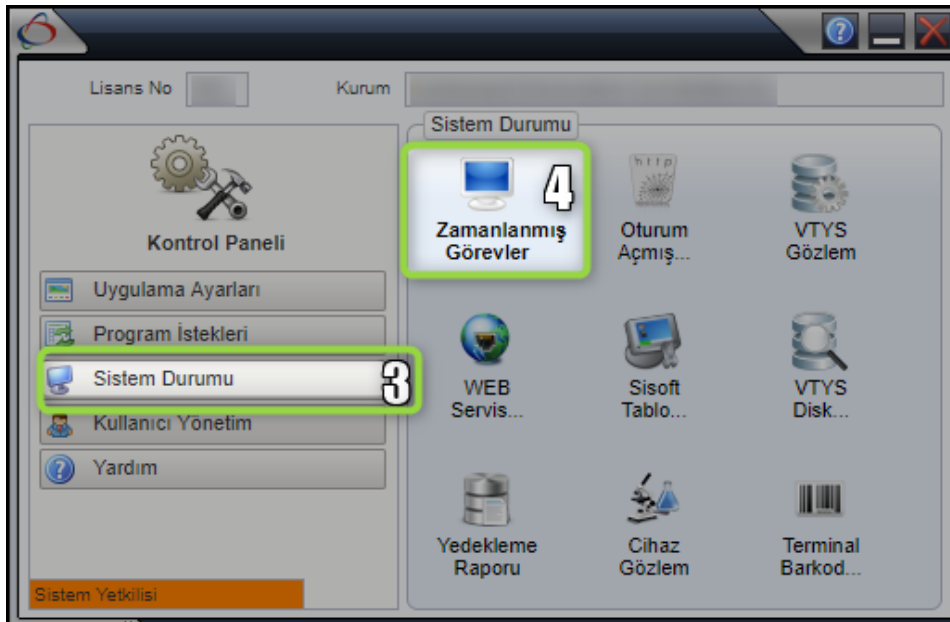

Görsel 2 – SUT Güncelleme – Erişim II

Zamanlanmış Görevler butonuna tıklandıktan sonra Görev Yöneticisi formu açılacaktır. Güncelleme işlemine; Görev Yöneticisi formunun Zamanlanmış Görevler sekmesindeki Yeniden Çalışma alanı “**Tümü**” seçilerek ve arama çubuğuna “**SUT Güncelleme**” yazılarak devam edilir.

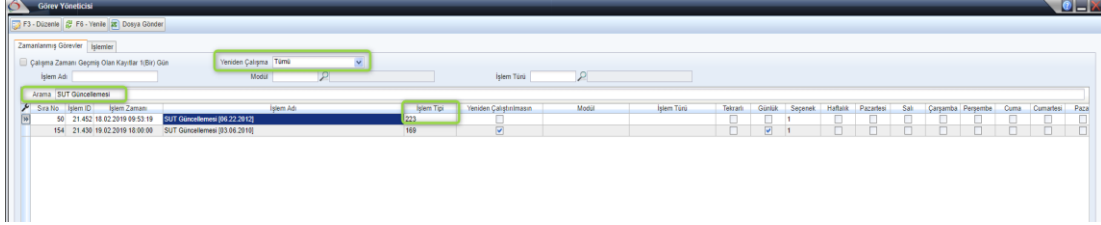

Görsel 3 – Görev Yöneticisi

Arama sonuçları form üzerinde listelendikten sonra **İşlem Tipi “223”** olan satır üzerine bir kez tıklanarak seçilir. Seçimden sonra araç çubuğunda yer alan “**F3 Düzenle**” butonuna tıklanır.

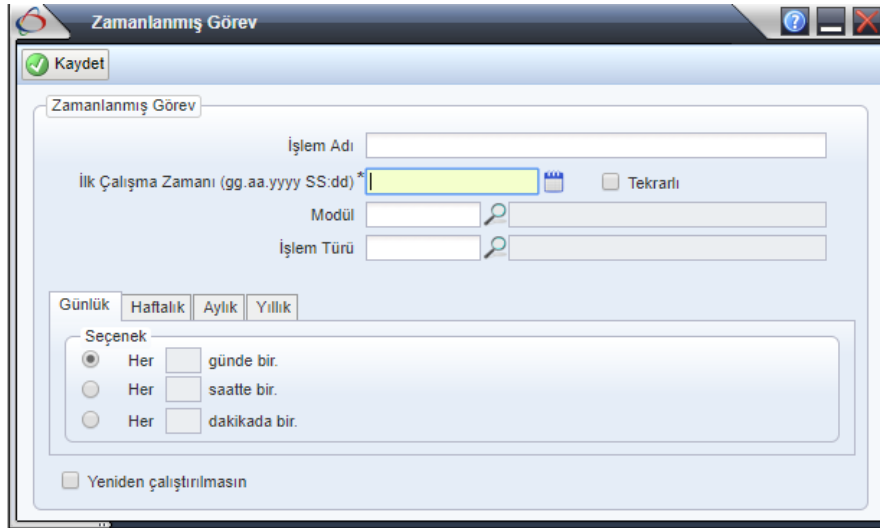

Görsel 4 – Zamanlanmış Görev

Butona tıkladığında Zamanlanmış Görev ekranı açılır. Ekran üzerinde yapılması gerekenler:

- Tekrarlı kutucuğu işaretlenmemeli ya da işaretliyse kaldırılmalıdır,
- Yeniden Çalıştırılmasın işaretlenmemeli ya da işaretliyse kaldırılmalıdır,
- İlk Çalışma Tarihi mevcut tarihten bir gün önce olarak seçilmelidir. (Örneğin mevcut tarih 19.02.2019 ise, 18.02.2019 olarak seçilmelidir.)

Bu işlemler tamamlandığında **Kaydet** butonuna tıklanmalıdır.

Zamanlanmış Görev ekranındaki işlemler sona erdiğinde Görev Yöneticisi formuna geri dönlür. Kaydedilen işlemin çalışıp çalışmadığını görmek için İşlemler sekmesine tıklanır. Buradaki arama çubuğuna “223” ya da “SUT Güncellemesi” yazılarak işlem aratılır. Bu sekmede, ilerleme sütununun %100 olması tanımlı bütün SUT fiyatlarının sisteme çekildiği anlamına gelmektedir.

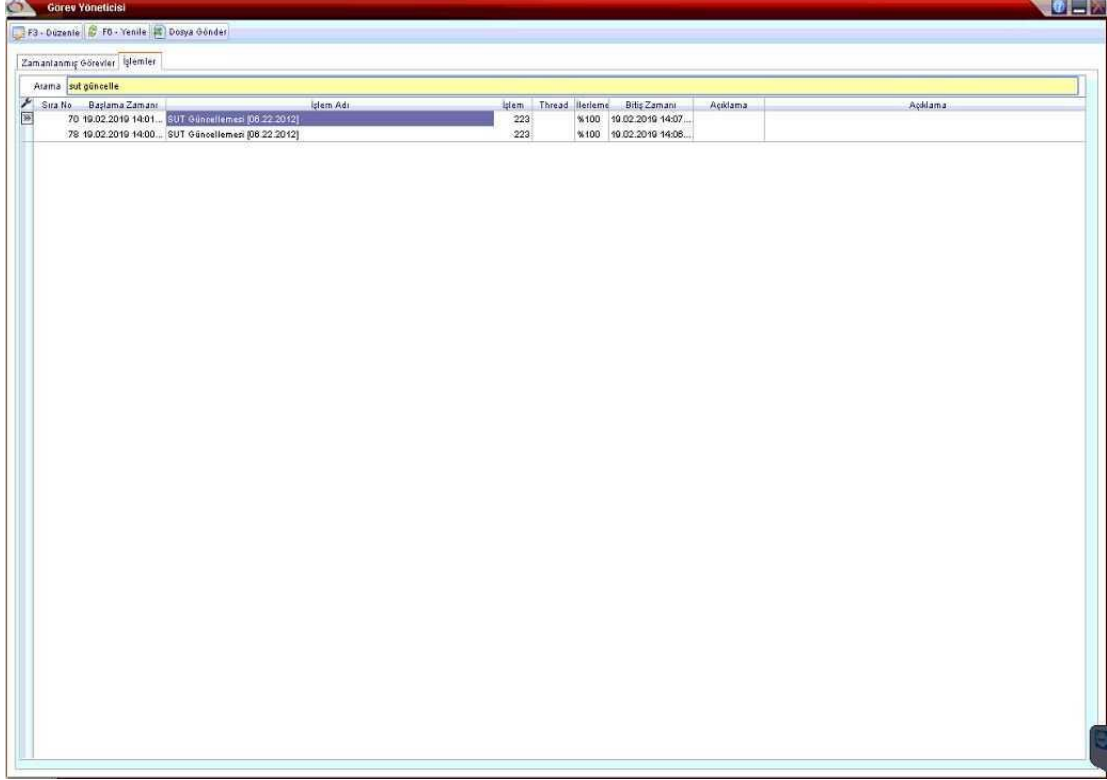

Sıra No	Başlama Zamanı	İşlem Adı	İşlem	Thread	İlerleme	Bitiş Zamanı	Açıklama	Açıklama
70	10.02.2019 14:01...	SUT Güncellemesi [08.22.2012]	223		%100	10.02.2019 14:07...		
78	10.02.2019 14:00...	SUT Güncellemesi [08.22.2012]	223		%100	10.02.2019 14:06...		

Görsel 5 – İşlemler

Sistemde Güncellenen Fiyatların Sağlaması

Güncellenen fiyatların sisteme gelip gelmediğini kontrol etmek için; indirilen SUT eki üzerinden karşılaştırma yapılmalıdır.

Öncelikle indirilen excel dokümanından herhangi bir güncelleme seçilir ve Kod sütunundaki rakamlar, **Hizmet Kart Tanım** formu açılarak, sorgu kriterlerindeki **Hizmet Kodu** alanına girilir. **Bul** butonuna tıklanır. Ardından Fiyatlar sekmesine tıklanır ve Fiyat Türü SGK olan güncel tarihli bir satırın listeye eklenip eklenmediği kontrol edilir. Satır eklendiyse; bu satır baz alınarak, excel formatındaki dokümanda yazan fiyatla sistemde yazan fiyat karşılaştırılır.

Örnek Senaryo

SUT eki üzerinden 900180 kodlu güncelleme seçilir ve yeni fiyat sütunundaki rakam kontrol edilir.

	A	B	C	D	E	F	G	H	I	J	K
4156	4153	900180	Adenozin demiraz aktivitesi (ADA)		16	10	11	-1	-5%	Hayır	
4157	4154	900170	Adenozin nükleotid fosforilaz		12	7	8	-1	-5%	Hayır	
4158	4155	900180	Adrenokortikotropik hormon (ACTH)		16	10	11	-1	-5%	Hayır	
4159	4156	900190	Asetolerasin test		59	3	2	-2	-5%	Hayır	
4160	4157	900200	Alanin aminotransferaz (ALT)		2	1	1	-1	-5%	Hayır	
4161	4158	900210	Albumin		2	1	1	-1	-5%	Hayır	
4162	4159	900220	Aldolaz		4	3	3	-1	-5%	Hayır	
4163	4160	900230	Aldosteron		24	12	11	-1	-5%	Hayır	
4164	4161	900240	Alfa-atriyal natriyetik peptid (ANP)		34	12	11	-1	-5%	Hayır	
4165	4162	900250	Alfa-feto protein (AFP)		10	10	10	-1	-5%	Hayır	
4166	4163	900260	Alfa-fukozidaz		33	19	21	-1	-5%	Hayır	
4167	4164	900270	Alfa-galaktosidaz		33	19	21	-1	-5%	Hayır	

Görsel 6 – Örnek Senaryo – Excel SUT Eki

900180 kodu Hizmet Kart Tanım formunda Hizmet Kodu alanına girilir ve Bul butonuna tıklanır.

Sonuçlar listelendikten sonra Fiyatlar sekmesine tıklanır. Fiyat Türü SGK olan satır ve güncel Geçerlilik Tarihi baz alınarak fiyat sütunları incelenir. Excel ve Hizmet Kart Tanım formu üzerindeki fiyatlar birbirini tutuyorsa güncelleme doğru bir şekilde tamamlanmış demektir.

Fiyat Türü	Geçerlilik Tarihi	Ücret Kodu	Ücret Adı	Puan	Fiyat 1	Fiyat 2	Fiyat 3
SGK	11.02.2004				12.000.000	12.000.000	12.000.000
SGK	01.01.2005				12	12	
SGK	02.01.2005			0	10,17	10,17	
SGK	01.05.2006			0	10,2	10,2	
SGK	15.06.2007	900180	Adrenokortikot...	0	10,2	10,2	
SGK	01.10.2008	900180	Adrenokortikot...	0	10,2	10,2	
SGK	01.04.2010	900180	Adrenokortikot...	0	10,2	10,2	
SGK	24.11.2010 12...	900180	Adrenokortikot...	0	10,2	10,17	
SGK	21.01.2012	900180	Adrenokortikot...	0	10,2	10,2	
SGK	01.05.2013	900180	Adrenokortikot...	0	10,2	10,2	
SGK	05.07.2018	900180	Adrenokortikot...	0	9,69	9,69	
Resmi Gazete	11.02.2004				12.000.000	12.000.000	12.000.000
Resmi Gazete	01.01.2005				12	12	
Resmi Gazete	02.01.2005			0	10,17	10,17	
Resmi Gazete	01.05.2006			0	10,2	10,2	
Resmi Gazete	15.06.2007	900180	Adrenokortikot...	0	10,2	10,2	
Resmi Gazete	23.10.2008	900180	Adrenokortikot...	0	10,2	10,2	
Resmi Gazete	01.04.2010	900180	Adrenokortikot...	0	10,2	10,2	
Resmi Gazete	24.11.2010 12...	900180	Adrenokortikot...	0	10,2	10,17	
Resmi Gazete	02.01.2012	900180	Adrenokortikot...	0	10,2	10,2	
Özel Fiyat5	05.06.2017	9900180	Adrenokortikot...	0	30	60	
Özel Fiyat5	15.11.2017	9900180	Adrenokortikot...	0	30	60	
Özel Fiyat5	28.01.2018	9900180	Adrenokortikot...	0	23	46	
Nüfus Tip	01.04.2014	900180	Adrenokortikot...	0	20	40	
Nüfus Tip	01.04.2014	900180	Adrenokortikot...	0	20	40	

Görsel 7 – Örnek Senaryo – Hizmet Kart Tanım

2. Örnek

SUT eki üzerinden 803790 kodlu güncelleme seçilir ve yeni fiyat sütunundaki rakam kontrol edilir.

A	B	C	D	E	F	G	H	I	J	K
050	4047	803750	Portal ven renkli Doppler US		34	20	21	-1	-5%	Hayır
051	4048	803760	Renal renkli Doppler US (Bilateral)		41	24	26	-1	-5%	Hayır
052	4049	803770	Skrotal renkli Doppler US	Her iki skrotal bölge birlikte incelenir. 803.490 ile birlikte faturalandırılmaz.	34	20	21	-1	-5%	Hayır
053	4050	803780	Alt ekstremitte arteriel sistem RDUS, tek tarafı		34	20	21	-1	-5%	Hayır
054	4051	803790	Alt ekstremitte venöz sistem RDUS, tek tarafı		34	20	21	-1	-5%	Hayır
055	4052	803800	Üst ekstremitte arteriel sistem RDUS, tek tarafı		34	20	21	-1	-5%	Hayır
056	4053	803810	Üst ekstremitte venöz sistem RDUS, tek tarafı		34	20	21	-1	-5%	Hayır
057	4054	803820	Tiroid bezi renkli Doppler US	803.510 ile birlikte faturalandırılmaz.	34	20	21	-1	-5%	Hayır
058	4055	803830	Transkraniyal veya transfontanel renkli Doppler		34	20	21	-1	-5%	Hayır
059	4056	803840	Transkraniyal renkli Doppler		34	20	21	-1	-5%	Hayır
060	4057	803850	Vertebral arter renkli Doppler US (Tak, bilateral)		34	20	21	-1	-5%	Hayır
061	4058	803860	Veziküler/renal reflüks renkli Doppler US		34	20	21	-1	-5%	Hayır
062	4059	803861	Doppler US, diğer		33	20	21	-1	-5%	Hayır

Görsel 8 – 2. Örnek – Excel SUT Eki

803790 kodu Hizmet Kart Tanım formunda Hizmet Kodu alanına girilir ve Bul butonuna tıklanır.

Sonuçlar listelendikten sonra Fiyatlar sekmesine tıklanır. Fiyat Türü SGK olan satır ve güncel Geçerlilik Tarihi baz alınarak fiyat sütunları incelenir. Excel ve Hizmet Kart Tanım formu üzerindeki fiyatlar birbirini tutuyorsa güncelleme doğru bir şekilde tamamlanmış demektir.

Hizmet Kart Tanım

Sorgu Kriterleri

Hizmet Kodu: 803790
Hizmet Adı: Alt ekstremitte venöz sistem RDUS, tek tarafı
Resmi Hizmet Kodu:
Resmi Hizmet Adı:
Grup:
Paket:
Hizmet Grubu:
Hizmet Üst Grubu:
Kullanım Durumu: Aktif Pasif
Hasta Cinsiyeti: Tüm Kadın Erkek
Bağlı Hizmet: Tüm Evet Hayır

Hizmet Kodu: 803790 Hizmet Adı: Alt ekstremitte venöz sistem RDUS, tek tarafı... Ultrason

Hizmet Kodu: 803790 Hizmet Grubu: 16 Ultrason
Hizmet Adı: Alt ekstremitte venöz sistem RDUS, tek tarafı
Açıklama:
Servis:
Tedavi Şekli: Tüm Aktif

Genel Hizmet Sonucu Diğer Tanımlar **Fiyatlar** Tüketim Hizmetler Ozelik Şekli Veren Servisler Veren Personel

Fiyat Türü	Geçerlilik Tarihi	Üretim Kodu	Üretim Adı	Puan	Fiyat 1	Fiyat 2	Fiyat 3
SGK	11.02.2004				25.000.000	25.000.000	25.000.000
SGK	01.01.2005				25	25	25
SGK	02.01.2005			38	21,19	21,19	21,19
SGK	31.12.2005			40	21,19	21,19	21,19
SGK	01.04.2006			40	21,19	21,19	21,19
SGK	01.05.2006			40	21,2	21,2	21,2
SGK	01.01.2007			47	21,2	21,2	21,2
SGK	09.01.2007			47	21,19	21,19	21,19
SGK	15.06.2007	803790	Alt ekstremitte ...	47	21,2	21,2	21,2
SGK	01.10.2008	803790	Alt ekstremitte ...	47	21,2	21,2	21,2
SGK	01.01.2010	803790	Alt ekstremitte ...	47	21,2	21,2	21,2
SGK	01.04.2010	803790	Alt ekstremitte ...	47	21,2	21,2	21,2
SGK	05.10.2011 15...	803790	Alt ekstremitte ...	47	21,2	21,19	21,19
SGK	21.01.2012	803790	Alt ekstremitte ...	47	21,2	21,2	21,2
SGK	01.05.2013	803790	Alt ekstremitte ...	47	21,2	21,2	21,2
SGK	05.07.2018	803790	Alt ekstremitte ...	40	20,14	20,14	20,14
Resmi Gazete	11.02.2004				25.000.000	25.000.000	25.000.000
Resmi Gazete	01.01.2005				25	25	25
Resmi Gazete	02.01.2005			38	21,19	21,19	21,19
Resmi Gazete	31.12.2005			40	21,19	21,19	21,19
Resmi Gazete	01.04.2006			40	21,19	21,19	21,19
Resmi Gazete	01.05.2006			40	21,2	21,2	21,2
Resmi Gazete	01.01.2007			47	21,2	21,2	21,2
Resmi Gazete	09.01.2007			47	21,19	21,19	21,19
Resmi Gazete	15.06.2007	803790	Alt ekstremitte ...	47	21,2	21,2	21,2

Görsel 9 – 2. Örnek – Hizmet Kart Tanım